ЗАКАЗ №ДКР10-13/00613-04.06.2013г
в 14-частях
СХЕМА РАСПОЛОЖЕНИЯ ЧАСТЕЙ
1

ЗАКАЗ №3/7200-12/00101-11.10.2012г
в 2-частях
часть 1-4
СХЕМА РАСПОЛОЖЕНИЯ ЧАСТЕЙ
1 2

СХЕМА РАСПОЛОЖЕНИЯ ЧАСТЕЙ
ЗАКАЗ №ДКР10-13/00614-04.06.2013г
в 14-частях
1

ЗАКАЗ №ДКР10-13/00487-19.04.2013г
в 14-частях
СХЕМА РАСПОЛОЖЕНИЯ ЧАСТЕЙ
1

Государственное унитарное предприятие города Москвы
«Московский городской трест геолого –геодезических и картографических работ»
(ГУП «МОСГОРГЕОТРЕСТ»)
ОТДЕЛ ПОДЗЕМНЫХ СООРУЖЕНИЙ

Москва 125040 Ленинградский пр. д. 11 тел./факс 257 –50 –39

ТЕХНИЧЕСКОЕ ЗАКЛЮЧЕНИЕ

№ _____ "___"_____ Г.

Адрес работ: _____
Проектная организация: _____ тел. _____
Организация заказчика: _____ тел. _____

В соответствии с представленными проектными материалами выдано заключение для оформления разрешения на строительство:

Строительство осуществлять в полном соответствии с «Правилами подготовки и производства землянных работ, обустройство и содержания строительных площадок в городе Москве» и с оформлением ордера в ОАТИ в установленном порядке.
Без разрешения Отдела подземных сооружений изменений в проект НЕ ВНОСИТЬ!
До передачи в эксплуатацию построенного подземного (наземного) сооружения сдать исполнительный чертёж в ГУП «МОСГОРГЕОТРЕСТ».

Нач. (Главный инженер) отдела: _____ Вед. инженер: _____
Нач. группы: _____ Инженер: _____

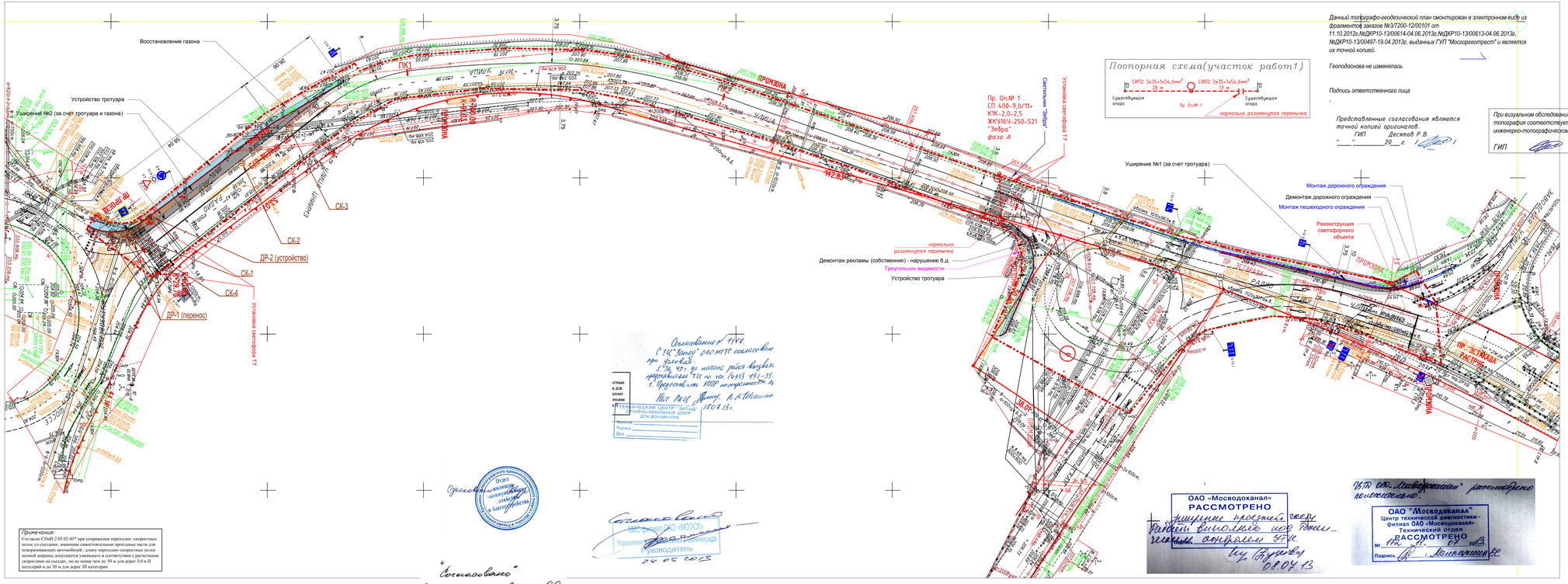

Данный топографо-геодезический план смонтирован в электронном виде из фрагментов заказов №3/7200-12/00101 от 11.10.2012г.,№ДКР10-13/00614-04.06.2013г.,№ДКР10-13/00613-04.06.2013г, №ДКР10-13/00487-19.04.2013г, выданных ГУП "Мосгоргеотрест" и является их точной копией.

Геоподоснова не изменялась.

Подпись ответственного лица

Представленные согласования являются точной копией оригиналов.
ГИП Десятов Р.В.
"___"_____20___ г.

При визуальном обследовании местности топография соответствует инженерно-топографическому плану.
ГИП Десятов Р.В.

Примечание:
Согласно СНиП 2.05.02-85* при сопряжении переходно -скоростных полос со съездами , имеющие самостоятельные проезжые части для поворачивающих автомобилей , длину переходно-скоростных полос полной ширины допускается уменьшать в соответствии с расчетным скоростям на съездах, но не менее чем до 50 м для дорог 1-б и II категорий и до 30 м для дорог III категории.

Согласовано № 1147.
С ГИС "Запад" разметка согласована при условии:
1. На 4х-х по каждой работе выдает представителям ГИБДД по тел. (495) 491-1-35.
2. Представитель МПР присутствует на Раб. Пикете. Дмитр. Р.А. Шевелев
12.04.13г.
ГБУ "ТЕХНИЧЕСКИЙ ЦЕНТР "ЗАПАД" ПРИЕМНО-КАССОВЫЙ ЦЕНТР ДЛЯ ДОКУМЕНТОВ
Подпись
Дата

Согласовано
Отдел по благоустройству и дорожному хозяйству
Управы Ломоносовского района г. Москвы
Руководитель
24.06.2013

"Согласовано"
Зам. директора Панин О.О.

ОАО «Мосводоканал»
РАССМОТРЕНО
Уширение простеней ожер
Работы выполнять под техническим контролем ОТУС
Гл. специалист
08.04.13

ОАО "Мосводоканал"
Центр технической диагностики - филиал ОАО «Мосводоканал»
Технический отдел
РАССМОТРЕНО
№ 174 от 08.04.13
Подпись

ОАО "Мосводоканал" рассмотрено положительно.

Согласовано
Отдел по благоустройству и дорожному хозяйству
Управы Ленинградского района г. Москвы
Руководитель
24.06.2013

РАССМОТРЕНО
ЗАКЛЮЧЕНИЕ № 4ЦТ-0/2013 от 04.07.2013
Начальник отдела по согласованию проектной документации
Ст. инженер

ГКУ «ДИРЕКЦИЯ ЖКХиБ ЗЕЛАО»
Начальник отдела ОДА Карасев Л.Н.
от

По данным архива ОАО "Мосгаз" в зоне проведения комплексных мероприятий по адресу: Зеленоград, ул. Радио действующих газопроводов нет.
ОТКРЫТОЕ АКЦИОНЕРНОЕ ОБЩЕСТВО «МОСГАЗ»
Управление согласований и разрешений
СОГЛАСОВАНО
Начальник управления
Инженер управления
03 июня 2013 г.

Ведомость объемов работ

№ п.п.	Наименование	Ед.Изм.	Кол-во	Примечание
1	Защита водопровода футляром	м	0	
2	Установка опор сети НО светильников	шт	2	
3	Реконструкция светофорного объекта	шт	1	
4	Установка светофоров Т7	шт	4	
4	Ремонт газона	$м^2$	194	
5	Перекладка жилой изгороди	м	0	
6	Устройство тактильной плитки	$м^2$	2.25	
7	Устройство пешеходного ограждения	м	135	
8	Устройство дорожного ограждения	м	4	
9	Демонтаж дорожного ограждения	м	12	
10	Устройство тактильных полос	м2	2.25	

Ведомость объемов работ по смотровым и водоводобным колодцам попадающих в зону ремонта

Обозначение колодцев и решеток по плану	Принадлежность	Расход материалов						Примечание
		Для колодцев			Для решеток			
		УОП-6 с пропиткой	Пропитка очная крышка КР-2 зам.	Люк чугунный ТМР-2	Дождепри мник ДБ-2	Опорная плита ОП-10	Крышка колодца ПВК-8	
СК-1	водосток	1	1	1	-----	-----	-----	
СК-2	водосток	1	1	1	-----	-----	-----	
СК-3	водосток	1	1	1	-----	-----	-----	
СК-4	водосток	1	1	1	-----	-----	-----	
ДР-1	водосток (перенос)	-----	-----	-----	1	1	1	Перенос, камера ВД-8, d=400
ДР-2	водосток (устройство)	-----	-----	-----	1	1	1	Устройство, камера ВД-8, d=400

Ведомость объектов

№ п.п.	Наименование	Обозначение	S уширения, м2	S пешеходной площадки, м2	S устройство тротуаров, м2	S ремонт тротуаров, м2	S фрезеровки, м2	Борт. камень(установка) БР100, м	Борт. камень(установка) ГБ60, м	Борт. камень(демонтаж) БР100, м	Борт. камень(демонтаж) ГБ60, м	Количество м/квест, шт.	Примечание
1	Уширение 1		46	0	0,0	125,0	67,0	66,0	0,0	67,0	0,0	0	
2	Уширение 2		255	0	158	0	99	97	0	99	0	0	
3	Устройство тротуара		0	0	54	0	42	42	0	42	0	0	
	Итого		301	0	212	125	208	205	0	208	0	0	0

Условные обозначения

- Граница работ
- Бордюр камень БР 100.30.15 (установка, замена)
- Бордюр камень ГБ 60.28.8 (установка, замена)
- Ограждение проезжей части с обустройством а/б покрытия
- Устройство тротуара с а/б покрытием
- Устройство посадочной площадки с плиточным покрытием
- Ремонт проезжей части (фрезеровка 15см , устройство а/б покрытия)
- Ремонт тротуара (фрезеровка 10см , устройство а/б покрытия)
- Устройство подпорных стен
- Перенос светофорной колонки
- Перенос колодца ЦОДД
- Газон обыкновенный (ремонт)
- Газон обыкновенный устройство на бетоне
- Замена опорных плит колодцев
- Защита кабелей
- Защита водопровода
- Перенос опор освещения
- Установка ограждения
- Демонтаж
- Опора растяжек дорожных знаков
- Тактильная плитка
- Сохраняемое дерево

Условные обозначения линий градостроительного регулирования

- границы территорий учреждения
- границы зоны ограничения
- границы зоны регулирования застройки, технические зоны и экологические коридоры
- границы водоохранных зон
- границы территорий промышленных зон
- границы территорий памятников истории и культуры
- границы прибрежных полос
- границы резервов градостроительной деятельности
- границы ограничений
- границы историко-культурных заповедных территорий
- границы памятников природы
- границы местных зон санитарной охраны
- границы санитарных территорий
- границы зоны ограничения
- границы водоохранной зоны
- границы прибрежной полосы
- границы зон ограничений
- границы территорий природного комплекса
- границы полосы отвода железных дорог
- границы водоохр. зон памятников истории и культуры
- границы второй подземных природных территорий
- границы зон санитарной охраны
- границы комфортных зон
- границы водоохр зоны аквасайм Московского Кремля
- границы санитарно-защитных зон

Условные обозначения подземных инженерных коммуникаций

- водопровод (водовод)
- дренаж
- газопровод
- кабель МОСЭНЕРГО
- кабель телевидения
- кабель МТС
- кабель радио
- водосточная
- кабель МОСВОКУРГЕЯМС
- бронированный кабель связи
- бетонн канализация МОСЭНЕРГО
- кабель освещения
- общая канализация
- канализация
- теплотрасса
- кабель МОСГОРЗЕЛ
- кабель ДС
- кабель связи УГО
- электросеть
- контроль
- телефон, канализация
- кабельный коллектор МОСЭНЕРГО
- безрейсы, проходная
- прочеты

ЛИНИИ ГРАДОСТРОИТЕЛЬНОГО РЕГУЛИРОВАНИЯ НАНЕСЕНЫ ПО СОСТОЯНИЮ НА 12.10.12

ЗАКАЗ ВЫПОЛНЕН ПО ИМЕЮЩИМСЯ В ГУП "МОСГОРГЕОТРЕСТ" МАТЕРИАЛАМ

Без печати ГУП "Мосгоргеотрест" недействителен Использование другими организациями не допускается	ИНЖЕНЕРНО-ТОПОГРАФИЧЕСКИЙ ПЛАН	МОСКОМАРХИТЕКТУРА © ГУП "Мосгоргеотрест"	
Камерал. работы Воронова О. А.	Заказ № ДКР10-13/00614 от 04.06.2013		
Подгот. работы Симонова Н. С.	Заказчик: ГКУ ДКР		
Корректр. топогр. Корнусова С. В.			
Корректр. подземн. Фатеева Л. Г.	Наименование объекта:		
Корректр. подземн. Гринберг М. Ю.			
ПГР (Ред.пин.)	Адрес объекта: г.Москва, Зеленоградский АО, г. Зеленоград, улица Радио	Лист 1 / Листов 1 / Масштаб 1:500	
Дата выпуска заказа: 06.06.2013	Номенклатура: D-XXXV-20-10, D-XXXV-20-14		
Без печати ГУП "Мосгоргеотрест" недействителен Использование другими организациями не допускается	ИНЖЕНЕРНО-ТОПОГРАФИЧЕСКИЙ ПЛАН	МОСКОМАРХИТЕКТУРА © ГУП "Мосгоргеотрест"	
Камерал. работы Воронова О. А.	Заказ № 3/7200-12/00101 от 11.10.2012		
Подгот. работы Симонова Н. С.	Заказчик: ГКУ "ДКР"		
Корректр. топогр. Корнусова С. В.			
Корректр. подземн. Фатеева Л. Г.	Наименование объекта:		
Корректр. подземн. Дина В. В.			
ПГР (Ред.пин.)	Адрес объекта: г.Москва, Зеленоградский АО Зеленоград (ОСТ"Промышленная", район Крюково, Радио (по всем улицам)	Лист 2 / Листов 2 / Масштаб 1:500	
Дата выпуска заказа: 10.10.2012	Номенклатура: D-XXXV-20-15		
Без печати ГУП "Мосгоргеотрест" недействителен Использование другими организациями не допускается	ИНЖЕНЕРНО-ТОПОГРАФИЧЕСКИЙ ПЛАН	МОСКОМАРХИТЕКТУРА © ГУП "Мосгоргеотрест"	
Камерал. работы Воронова О. А.	Заказ № 3/7200-12/00101 от 11.10.2012		
Подгот. работы Симонова Н. С.	Заказчик: ГКУ "ДКР"		
Корректр. топогр. Корнусова С. В.			
Корректр. подземн. Фатеева Л. Г.	Наименование объекта:		
Корректр. подземн. Дина В. В.			
ПГР (Ред.пин.)	Адрес объекта: г.Москва, Зеленоградский АО Зеленоград (ОСТ"Промышленная", район Крюково, Радио (по всем улицам)	Лист 2 / Листов 2 / Масштаб 1:500	
Дата выпуска заказа: 10.10.2012	Номенклатура: D-XXXV-20-10, D-XXXV-20-14, D-XXXV-20-02		

Без печати ГУП "Мосгоргеотрест" недействителен Использование другими организациями не допускается	ИНЖЕНЕРНО-ТОПОГРАФИЧЕСКИЙ ПЛАН	МОСКОМАРХИТЕКТУРА © ГУП "Мосгоргеотрест"	
Камерал. работы Воронова О. А.	Заказ № ДКР10-13/00497 от 19.04.2013		
Подгот. работы Симонова Н. С.	Заказчик: ГКУ ДКР		
Корректр. топогр. Корнусова С. В.			
Корректр. подземн. Фатеева Л. Г.	Наименование объекта:		
Корректр. подземн. Гринберг М. Ю.			
ПГР (Ред.пин.)	Адрес объекта: г.Москва, Зеленоградский АО, улица Радио	Лист 1 / Листов 1 / Масштаб 1:500	
Дата выпуска заказа: 30.04.2013	Номенклатура: D-XXXV-20-14, D-XXXV-20-02		
Без печати ГУП "Мосгоргеотрест" недействителен Использование другими организациями не допускается	ИНЖЕНЕРНО-ТОПОГРАФИЧЕСКИЙ ПЛАН	МОСКОМАРХИТЕКТУРА © ГУП "Мосгоргеотрест"	
Камерал. работы Воронова О. А.	Заказ № ДКР10-13/00613 от 04.06.2013		
Подгот. работы Симонова Н. С.	Заказчик: ГКУ ДКР		
Корректр. топогр. Корнусова С. В.			
Корректр. подземн. Фатеева Л. Г.	Наименование объекта:		
Корректр. подземн. Гринберг М. Ю.			
ПГР (Ред.пин.)	Адрес объекта: г.Москва, Зеленоградский АО, г. Зеленоград, улица Радио	Лист 1 / Листов 1 / Масштаб 1:500	
Дата выпуска заказа: 06.06.2013	Номенклатура: D-XXXV-20-02		

Изм.	Лист	Фамилия	Подп.	Дата
ГИП		Десятов		
Исполн.		Десятов		
Н.контр.		Кобзев		

Заказчик: ГКУ ДКР Заказ № 103-ГКУДКР/13 от20.05.13

Проведение локальных мероприятий по повышению пропускной способности улично-дорожной сети в ЗелАО г. Москвы, 2 этап

Уширение проезжих частей ул.Радио, в том числе на пересечении с ул.Заводской в проезде 637

Генеральный план М 1:500

Стадия	Лист	Листов
ПД	2	1

ООО "СТРОЙПРОЕКТ АС"